3 Alustamine

Antud peatükk annab Teile sammhaaval juhised seadme töökorda seadmiseks.

Käesolev peatükk sisaldab:

- **Masina töökorda seadmine**
- **Kõrguse seadistamine**

Masina töökorda seadmine

Siit leiate juhised printeri töökorda seadmise kohta, mis on ära toodud ka „Kiire installeerimise juhises”. Lugege kindlasti läbi „Kiire installeerimise juhised” ja tehke läbi järgmised sammud.

1 Valige stabiilne asukoht.

Valige horisontaalne, stabiilne koht piisava ruumiga õhuringluse jaoks. Jätke täiendavat ruumi kaante ja sahtlite avamiseks.

Ruumis peab olema hea ventilatsioon ja seade peab olema eemal otsestest päikesevalguse, kuumuse, külma ja niiskuse allikatest. Ärge asetage seadet kirjutuslaua või laua ääre lähedale.

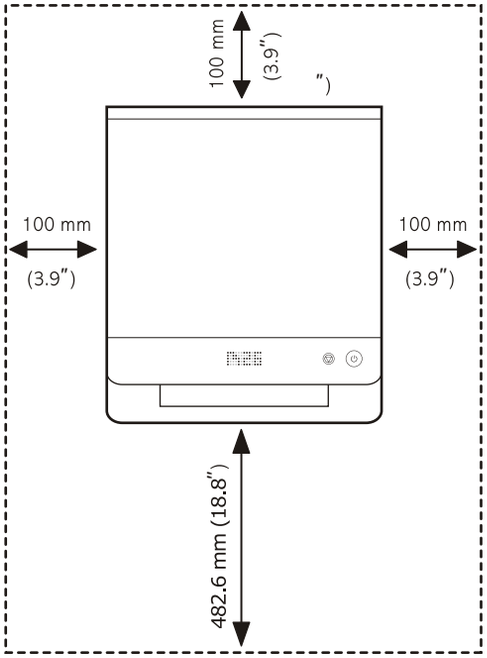

Printimine on sobilik kõrgustes, mis jäävad alla 2,500 meetri (8,200 ft). Vaadake kõrguse seadistamist, et printimist optimiseerida. Rohkema informatsiooni saamiseks vaadake lk 3.2.

Asetage seade siledale ja stabiilsele pinnale nii, et seade ei oleks kaldus rohkem kui 2 mm (0.08 tolli). Muidu võib see mõjutada printimise kvaliteeti.

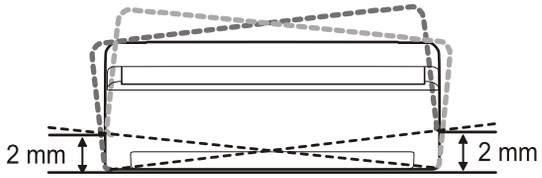

2 Pakkige masin lahti ja kontrollige kõiki kaasasolevaid tarvikuid.

3 Eemaldage kleeplint, mis hoiab seadet tihedalt koos.

4 Sisestage toonerikassetid.

5 Sisestage paber. (Vaadake "Paberi sisestamine" lk 4.5.)

6 Ühendage kõik kaablid seadmega.

7 Lülitage printer sisse.

8 Installeerige tarkvara. Vaadake „Tarkvara” peatükki.

Hoiatus

Kui liigutate printerit, ärge kallutage seda ega pöörake tagurpidi. Sest nii võib seadme sisemus saada tooneri poolt saastatud, mis võib kahjustada printerit või põhjustada halba printimise kvaliteeti.

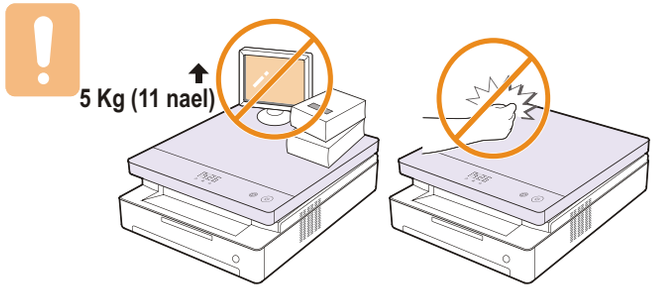

Kõrguse seadistamine

Printimise kvaliteeti mõjutab õhu rõhk, mis oleneb seadme kõrgusest üle merepinna. Järgnev informatsioon annab juhiseid, kuidas saate masina seadistada nii, et printeri kvaliteet oleks parim.

Kõrgus üle 2,500 m (8,200 jalga), võib mõjutada printimise kvaliteeti põhjustades heledamat trükki.

Enne kui seadistate kõrguse seaded tehke kindlaks, millisel kõrgusel Te oma masinat kasutate.

Masina seadistamiseks kõrgete asukohtade jaoks järgige järgmisi juhiseid:

Pange tähele

Järgmine protseduur on mõeldud Windows XP keskkonnas kasutamiseks. Teiste Windows operatsioonisüsteemide puhul vaadake vastavat Windowsi kasutusjuhendit või online abi.

1. Klikake Windows **Start** menüül.
2. Valige **Printers and Faxes**.
3. Valige **Samsung ML-1630 Series** ikoon.
4. Klikake hiire parema nupuga printeri ikoonil ja valige **Properties**.
5. Klikake **Printer** märgisele ja valige **High Altitude Correction**.
6. Klikake **OK**.